

FÜHRUNGSSTRUKTUR

Verwaltungsrat
Vorsitzender Hr. LR. E. Schneider

DIREKTORIUM

VORSTAND

M. Prostmeier
Vertreter R. Moser

Assistenz des Vorstands
E. Sinzinger

Sektionsleiter
Notfallmedizin
Dr. L. Gutermuth

Stabstelle
Betriebsarzt
M. Eberle

Ärztlicher Direktor
Prof. Dr. J. Roder
Vertreter:
Prof. Dr. Dr. M. R. Kraus

Pflegedirektor
B. Henke
Vertreter:
Ch. Kirnich

Verwaltungsdirektor
R. Moser
Vertreter:
G. Holzner

QM*1
E. Sinzinger
Vertreter: G. Mack

Controlling
E. Sinzinger

Medizincontrolling
F. Bott

Stabstelle
Hygiene

Zentralapotheke
H. Bernardi

Statistik & Programmierung
A. Gielczynski

Bildungszentrum Gesundheit- und Pflege

Fort- und Weiterbildung:

Stabstelle
Innerbetriebliche
Fortbildung im
Pflegedienst

R. Ordner

Ausbildung:

Krankenpflegeschule
Altötting

Kinderkranken-
pflegeschule Altötting

R. Graml
R. Wenzel

*1 Zur Umsetzungen und Information bzgl. QM haben sich die Bereichsleiter verpflichtet.

Vorstand
Dipl. Kaufmann M. Prostmeier

Medizinische Hauptabteilungen

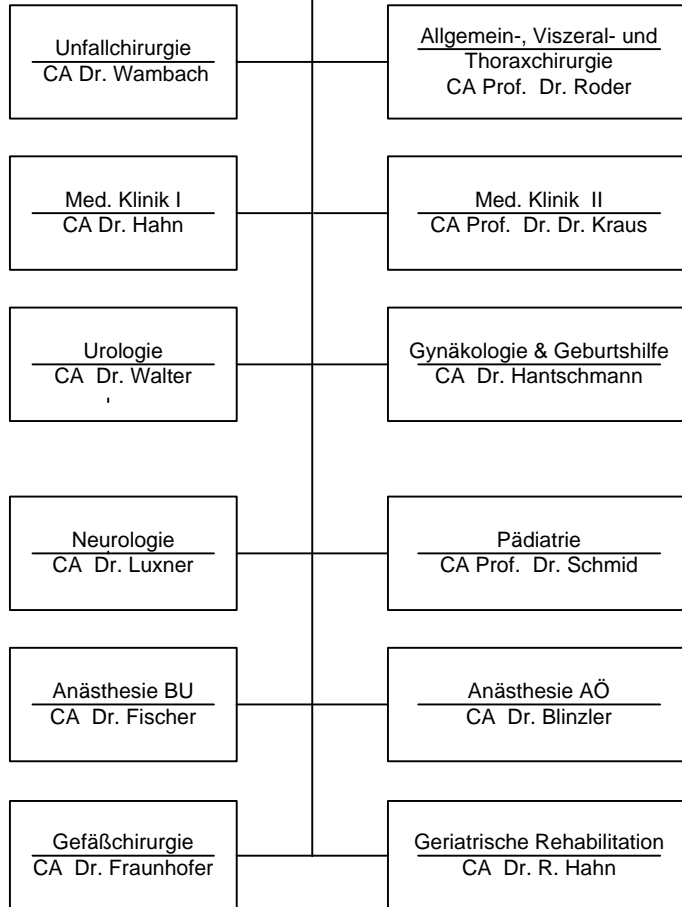

Medizinische Belegabteilungen

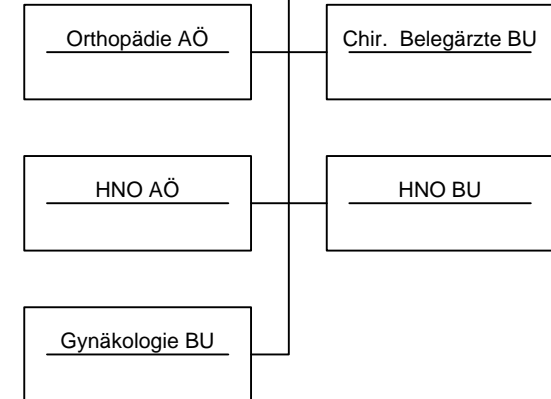

Die Zuständigkeiten der zentralen Funktionseinheiten sind wie folgt geregelt:

Labor: Leiter Hr. Maier zugehörig zur Med. Klinik I

Nothilfen: im med. Bereich Unfallchirurgie, pflegerisch siehe Organigramm Pflege

Zentral-OP's medizinische Leitung durch die Fachabteilungen und die Anästhesie, pflegerisch s. Organigramm Pflege

Amb. OP: medizinische Leitung durch die Fachabteilungen und die Anästhesie, pflegerisch s. Organigramm Pflege

Physikalische Therapie: Leitung durch CA Geriatrie

Intensivstation AÖ: med. Leitung Anästhesie in Kooperation mit den Fachabteilungen, pflegerisch siehe Organigramm Pflege

Intensivstation BU: med. durch die Med. Klinik II in Kooperation mit den Fachabteilungen, pflegerisch siehe Organigramm Pflege

